



Nyhetsbrev från NFU

2008, Utgåva 2

November

NFU:s ledningsgrupp

Adventistsamfundet
Willy Aronsen
willy.aronson@adventist.se

EFS
Klas Lundström
klas.lundstrom@efs.
svenskakyrkan.se

Evangeliska frikyrkan
Öyvind Tholvsen
oyvind.tholvsen@
evangeliskafrikyrkan.se

Frälsningsarmén
Kenneth Nordenberg
kenneth.nordenberg@
fralsningsarmen.se

Metodistkyrkan i Sverige
representeras av SB

Pingströrelsen
Roine Swensson
roine.swensson@gmail.com

Studieförbundet Bilda
Solveig Westerborn
solvig.westerborn@bilda.nu

Svenska Alliansmissionen
Lars-Gunnar Jonson
lars-gunnar.jonson@
alliansmissionen.se

Svenska Baptistsamfundet
Per Westblom
per.westblom@baptist.se

Svenska Kyrkan
Bengt Svensson
bengt.svensson.fbg@
telia.com

Svenska Missionskyrkan
Klas Johansson
klas.johansson@
missionskyrkan.se

Nationell partner
Tomas Arvidson
tomas.arvidson@baptist.se

NFU-samordnare
Cahtrine Nygren
cahtrine.nygren@baptist.se

Ta kontakt med någon av oss om Du har frågor!

Maning till uthållighet

Naturlig församlingsutveckling introducerades i Sverige hösten 2000. Sedan dess har det gjorts över 600 NFU-profiler i ca 400 församlingar. Av dessa är det flera församlingar som jobbat med NFU sedan starten och det har blivit en naturlig del i deras tänkande och församlingsliv. Profilen används som ett utvärderingsverktyg med jämna mellanrum för att se att församlingen är inne på rätt spår och att man inte tappat styrfart.

Samtidigt som vi ser dessa goda exempel så ser vi också församlingar som börjat jobba med NFU, man har kanske gjort en profil, pratat lite om det och sedan har det runnit ut i sanden. Det kan finnas många orsaker till detta. Ibland handlar det om att pastorn, som kanske var drivande från början, slutar. Det kan vara andra saker som händer i församlingen som upptar mycket tid och energi eller man saknar helt enkelt drivet och NFU-processen stannar av.

För oss som jobbar med NFU är det oerhört tråkigt att se processer som stannar av. Inte för att vi som handledare eller ansvariga har för lite att göra utan för att vi vet att det kan betyda så oerhört mycket för en församling att jobba långsiktigt med ett förändringsarbete. Det finns inga snabba lösningar. Det tar alltid tid att förändra, så även med NFU. Situationen är inte löst för att man gör en NFU-profil, det är då arbetet börjar och man behöver tänka att det handlar om en långsiktig överlättelse där man jobbar medvetet steg för steg.

I NFU-materialet så finns det en processcirkel som vi brukar försöka att lyfta fram i församlingens arbete. Den

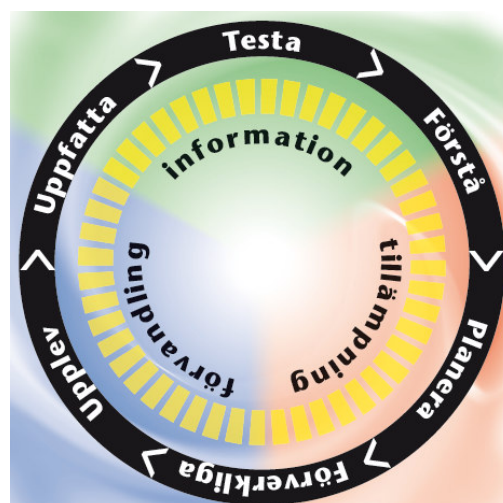

na är oerhört viktig och glöms kanske bort lite för ofta. Många församlingar tenderar att göra en profil, ett test där man samlar in information om församlingen som man sedan försöker tolka och förstå. Sedan talar vi om vilka åtgärder vi behöver vidta och sen blir det inte alltid så mycket mer. Här är det oerhört viktigt att se hela cirkeln så att vi inte stannar vid den första halvan.

Uthållighet handlar både om att tänka långsiktigt i sin förändringsprocess över tid, men också att tänka hela "varvet" i cirkeln. Vi kan inte stanna vid analysen, utan måste också förverkliga våra förändringar och låta dem förvandla oss. Sedan är det dags att utvärdera igen och se om våra åtgärder har lett till någon förändring. Här är den återkommande NFU-undersökningen en ovärderlig hjälp att mäta församlingens kvalitet och utveckling.

Det fantastiska med detta är att när man jobbar med alla delar så ser vi att det ger resultat. Det är med församlingen precis som i det privata livet, saker och ting sker inte av sig själv. Jag förändras inte utan åtgärder bara för att jag vet att jag borde göra det.



”Min förhoppning är att jag ska kunna bidra till att arbetet med NFU fortsätter att vara ett fruktbarande redskap.”

Ny representant i ledningsgruppen

Jag heter Per Westblom, är 43 år, gift med Ann och har två barn, som är 11 och 16 år. Min pastorsutbildning fick jag på dåvarande Betelseminariet i Bromma och har sen dess ägnat mig åt ytterligare teologistudier samt pastorstjänster i Norrmalmskyrkan i Stockholm och Kyrkan vid Brommaplan.

Sen några månader arbetar jag som missionssekreterare på Svenska Baptistsamfundet med ansvar för vårt nationella arbete med särskild inriktning på församlingsutveckling, där NFU utgör ett viktigt redskap.

Min erfarenhet av NFU har jag främst fått i min senaste församlingstjänst då vi gjorde flera profiler och fick handledning av min företrädare Klas Eriksson.

NFU var till god hjälp i vårt visions- och målarbete och det kändes mycket uppmuntrande att se hur resultatet förbättrades efter hand. Genom handledningen fick vi goda impulser och hjälp att hålla oss på spåret.

Under den senare perioden av min pastorstjänst var jag också handledare för två församlingar, vilket kändes som en stor utma-

ning och ett bra sätt att bli ännu mer bekant med de principer som är relaterade till församlingsutveckling.

När jag nu arbetar centralt med NFU tillsammans med Tomas Arvidson känner jag stor ödmjukhet för det arbete som både Klas och Tomas har grundlagt och utfört. Min förhoppning är att jag - trots att våra resurser fr o m våren drastiskt kommer att minska - ska kunna bidra till att arbetet med NFU fortsätter att vara ett fruktbarande redskap i Baptistsamfundet och den svenska kristenheten över huvud taget.

NFU i framtiden...

NFU leds av en ekumenisk ledningsgrupp med representanter från nio olika samfund. Vi träffades till sammanträde den 15-16 oktober och hade mycket goda dagar tillsammans. Vi konstaterade att NFU är ganska unikt i sin ekumeniska bredd och vi som jobbar tillsammans med detta från de olika samfunden tycker verkligen att vi berikar varandra. Dessa dagar var det framförallt frågor kring NFU:s framtid som fick stort utrymme. Vi funderade över vad som är viktigt att prioritera just nu och den närmaste tiden framöver men också hur NFU ska se ut i framtiden.

NFU leds just nu som ett ekumeniskt projekt under FSR och den projekttiden går ut sista december 2009. Vad vi alla var överens om är att NFU som arbetsredskap är en viktig hjälp till våra församlingar för att kunna jobba med församlingsutveckling. Det gör att vi tror på NFU i framtiden och vill göra allt vi kan för att det ska finnas en stabil och bra fortsättning på NFU-arbetet även efter projekttidens slut.

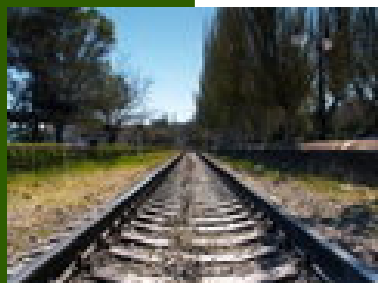

Vi samtalade en del om alla små församlingar som finns i vårt land och som på grund av sin ringa storlek inte kan göra en NFU-profil. Här tror vi att vi skulle behöva hitta andra vägar och kanske något annat sätt att jobba på. Detta är något som vi vill prioritera under det kommande året.

Vi har jobbat ganska många år med NFU i Sverige nu men det finns fortfarande mycket att upptäcka och saker att utveckla. För oss i ledningsgruppen är det oerhört spännande att vara med på denna resa och vi hoppas och längtar efter att vi ska få se fler friska församlingar i Sverige.

Sverigeundersökningen

Sverigeundersökningen är en sammanställning av hur den kristna närvaron i Sverige har förändrats under en femårsperiod (2001-2005). I materialet finns siffror på hur antalet församlingar och antalet frikyrkomedlemmar ändrats på länsnivå och i landet i stort. Dessa siffror har också jämförts med hur befolkningsutvecklingen har sett ut under samma period i respektive län.

Antalet frikyrkoförsamlingar har under perioden sjunkit från 2881 till 2650. Halland är det län som har lägst andel frikyrkomedlemmar av befolkningen, 0,9 % medan Jönköping ligger högst på 10,1 %. Nedan ser vi också en tabell som visar hur till-

växttrenden har varit för församlingarna under den angivna perioden. Vi kan se att de allra flesta församlingarna har en stillastående eller minskande trend.

Undersökningen visar på en mycket dyster framtid och manar oss till både bön och handling. Både församlingsutveckling och församlingsplantering blir oerhört aktuella i ljuset av dessa siffror.

Vill du läsa mer om Sverigeundersökningen så gå in på www.naturligforsamlingsutveckling.se där finns det mer material.

Trender för frikyrkoförsamlingar mellan 2000-12-31 och 2005-12-31 medräknat befolkningsförändringar

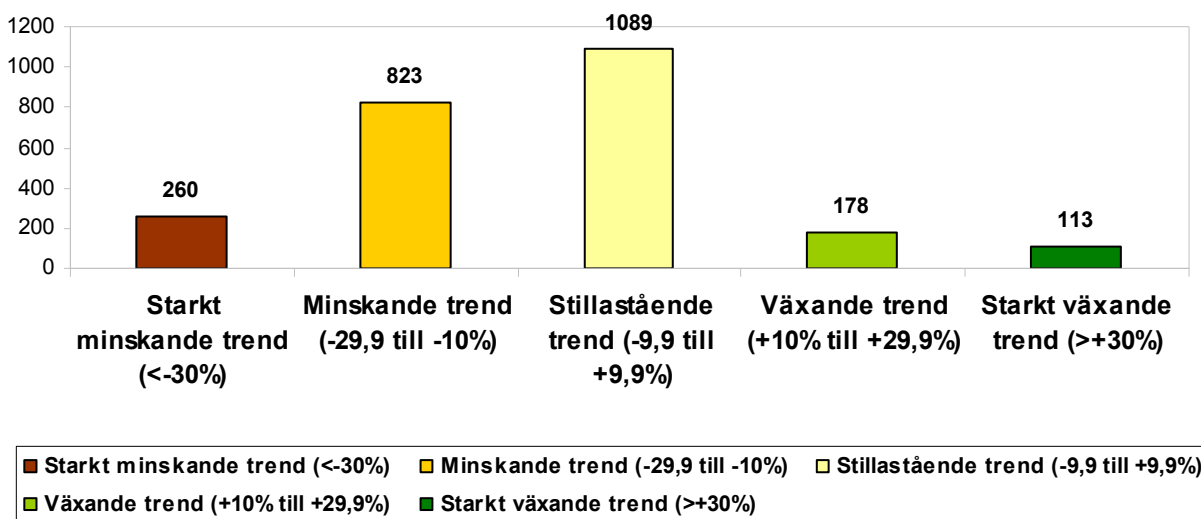

Växande församlingar i Sverige

Trots dyster statistik om den kristna närvaron i Sverige och många församlingar som kämpar i motgång och stagnation så finns det också positiva exempel.

Det går att förnya en församling och nå människor som inte kommer från en kyrklig bakgrund. Det visar församlingsstudien

”Växande församlingar i Sverige”. Boken är en sammanställning av en undersökning av 15 församlingar i Sverige som faktiskt växer.

Det är viktigt att låta sig inspireras och fyllas av hopp. Denna bok kan vara en sådan möjlighet.

Boken ställer många frågor

och är ett utmärkt samtalsunderlag för församlingsledning och styrelse.

”Växande församlingar i Sverige” finns att köpa på

www.naturligforsamlingsutveckling.se

Boken kostar 80 kr/st. Vid köp av 10 ex eller fler kostar den 60 kr/st.



Livsnära samtal

Ett av NFU:s åtta kvalitativa särdrag är livsnära smågrupper. Kvalitén i församlingen avgörs inte av att det finns smågrupper utan hur de fungerar. De behöver kännetecknas av att de är livsnära. Att det finns en plats i församlingen där man får tala om livet, om det som berör.

Bilda har tagit fram enkla redskap för det livsnära samtalet. På Bildas hemsida, www.bilda.nu kan du hämta tips och idéer; för ledaren, för samtalsgruppen etc.

Ur foldern Livsnära samtal:

Ibland händer det! Samtalet djupnar. En hisnande upplevelse.

En skymt av den Evige i tiden. - Och du står kvar med en längtan efter mer...



Livsnära samtal är ett redskap som kan vara en hjälp att inspirera till nya samtalsgrupper och att fördjupa samtalet i de grupper som redan finns - bönegrupper, Alphagrupper, styrelser, ledargrupper, syjuntor etc.

Vi tror att Livsnära samtal är:

ett nödvändigt samtal i ytans kultur. Ett samtal som borrar djupare i oss än mediernas förtyligande av människan. I det nära möter vi oss själva, varandra och Gud.

ett samtal ansikte mot ansikte i Jesu efterföljd. Han som mötte alla med respekt, barn såväl som vuxna.

Vad samtar vi om?



www.naturligforsamlingsutveckling.se

Ta några minuter och gå in på NFU:s hemsida. Där finns mer information om NFU, tips och idéer på hur du kan jobba med ett visst särdrag. Du kan också läsa berättelser från andra församlingar i Sverige som jobbat med NFU. Är du nyfiken på studierna "Växande församlingar i Sverige" eller "Sverigeundersökningen" så finns det mer material om dessa på hemsidan.

NATURLIG FÖRSAMLINGSUTVECKLING

Starrbäcksgatan 11
172 99 SUNDBYBERG

Telefon

Telefon: 08-564 827 15
Fax: 08-564 827 27
Mobil: 070-303 71 00

E-post

nfu@baptist.se

Projektanställd

Cahtrine Nygren
cahtrine.nygren@baptist.se

Kalendarium

November

25/11 AU sammanträder

Januari

19-20/1 NFU Grundkurs i Bromma

21-22/1 Handledarutbildning,
Lidingö



www.naturligforsamlingsutveckling.se